Berufliche Unabhängigkeit wagen

Welche beruflichen Möglichkeiten haben selbstständige Ingenieurinnen und Ingenieure? Wo stoßen sie auf Hindernisse? Und inwieweit setzt sich der VDI für sie ein?

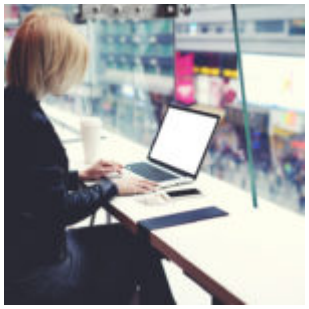

Selbstständigkeit. Das birgt in jedem Beruf zahlreiche Risiken, aber auch Chancen. Nicht alle sind mutig genug, sie zu sehen und den Schritt in die berufliche Unabhängigkeit zu wagen. Ingenieurinnen und Ingenieure, die immer schon genau das tun wollten, was ihnen wirklich Spaß macht und was sie gut können, ohne Weisungen von oben, die sollten weiterlesen. Alle anderen ebenso, denn entweder fühlen sie sich bestärkt in ihren Bedenken oder bekommen vielleicht doch den einen oder anderen Denkanstoß in Richtung Selbstständigkeit.

Was sagen die Zahlen?

Weiterlesen